

# FORUM DES SOLUTIONS # 3

03.01.2022

## RÉDUIRE L'IMPACT DES MOBILITÉS



**GOUVERNEMENT**

*Liberté  
Égalité  
Fraternité*

**AGENCE  
NATIONALE  
DE LA COHÉSION  
DES TERRITOIRES**

**ActionLogement** 

  
Agence  
nationale  
de l'habitat

 **BANQUE des  
TERRITOIRES** 

  
- I T E -  
L'ARCHITECTURE & DU PATRIMOINE

**PUCA**  
plan  
urbanisme  
construction  
architecture

 **Cerema**

  
Agence Nationale  
pour la Rénovation  
Urbaine



# PLAN de MOBILITÉ RURALE du Pays du Ruffécois



Action  
Cœur  
de Ville

# Le PETR du Ruffécois

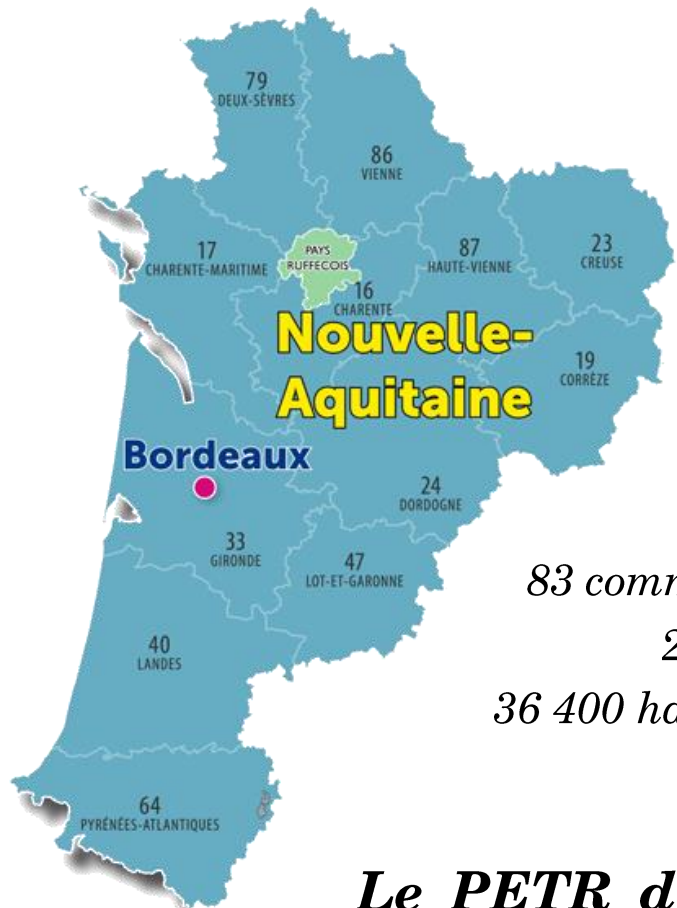

*Au carrefour des départements de la Charente-Maritime, des Deux Sèvres et de la Vienne*

*83 communes*

*2 Communautés de Communes*

*36 400 habitants*

*Faible densité*

***Le PETR du Pays Ruffécois est un territoire rural***

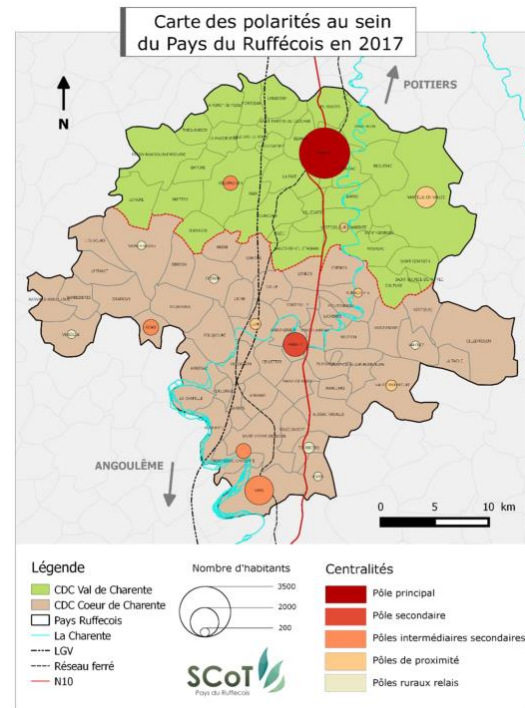

# Le PETR du Ruffécois

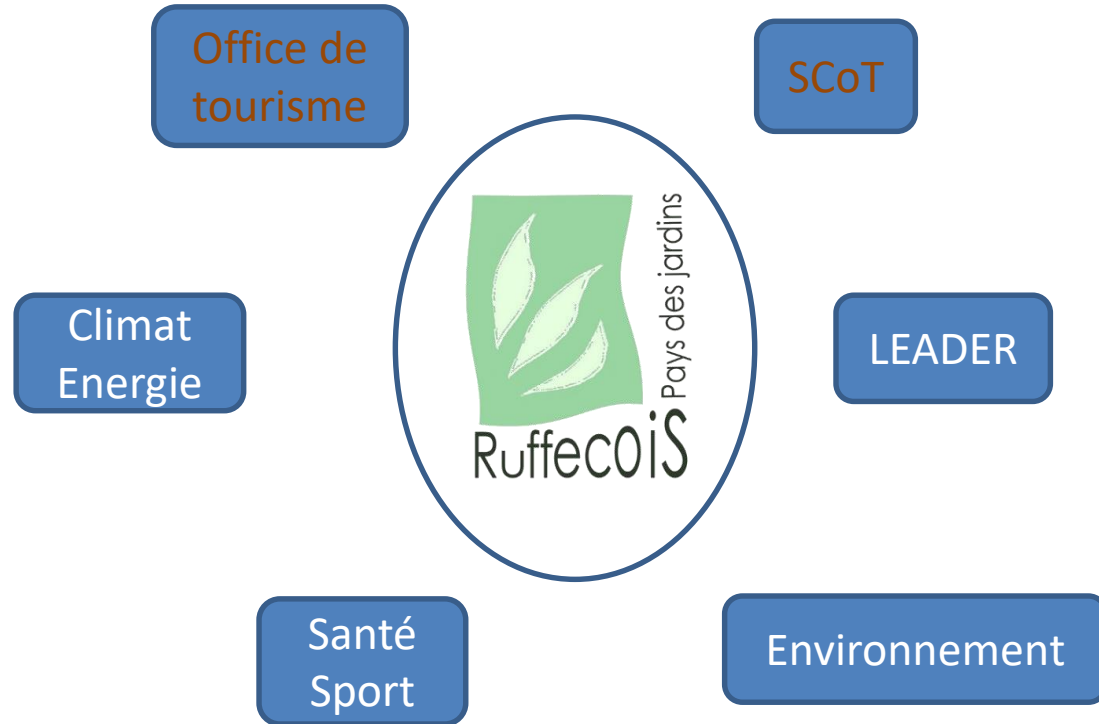

# Le Plan de Mobilité Rurale

- Approche intégrée de la mobilité adaptée aux zones peu denses.
- Prise en compte les enjeux sociaux, économiques et environnementaux spécifiques à ces territoires.
- Améliorer la mise en œuvre du droit à la mobilité dans les territoires à faible densité démographique.

**Le PMRu : une démarche volontaire (déc 2017- nov 2019)**

# Le Plan de Mobilité Rurale

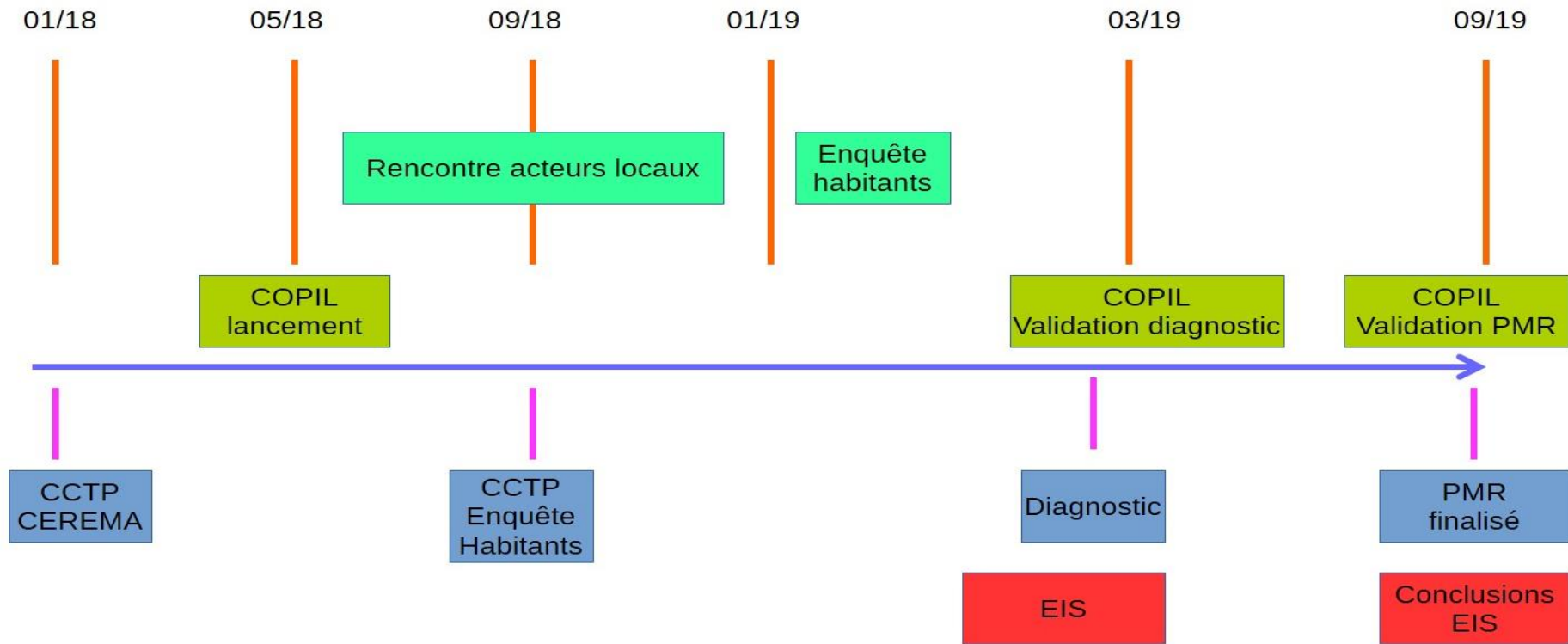

# Le Plan de Mobilité Rurale

- un diagnostic des attentes de la population en matière de déplacements
- un état des lieux des solutions de mobilité existantes ;
- un plan d'actions visant à améliorer la mobilité
- 6 leviers d'actions pour « réduire le sentiment d'habiter une zone blanche de mobilité »

# Le Plan de Mobilité Rurale

**Levier 1** : la gouvernance et compétence des mobilités

**Levier 2** : Communication, accompagnement et sensibilisation

**Levier 3** : Transports collectifs et intermodalité

**Levier 4** : Favoriser les nouvelles mobilités pour tous

**Levier 5** : Favoriser les modes actifs de déplacement en proximité ou en rabattement

**Levier 6** : Accès aux services et itinérance



# Le Plan de Mobilité Rurale



# L'évaluation d'Impact en Santé

- Une démarche prospective et participative
- Évaluer les effets possibles d'une politique, d'un programme ou d'un projet sur la santé de la population.

***« l'accès aux services de soins pour les populations en difficulté de mobilité sur le Ruffécois »***

**[RAPPORT FINAL - Décembre 2019](#)**

**1 plan d'action**

**implication du territoire**

**portage politique**

**implication des élus**

**portage des actions**

**contexte des élections**



# Plan de Mobilité Rurale du Pays du Ruffécois



Action  
Cœur  
de Ville